

Instructivo para firmar utilizando el “Applet” de la Firma Electrónica Universal (Ambiente de Producción)

Para poder realizar el proceso de **firma electrónica** es necesario configura previamente la **lista de excepciones de sitios** en el **Panel de Control de Java**, siguiendo los pasos que a continuación se describen:

En la computadora, dirigirse al **Panel de Control** de Windows y seleccionar la opción **Java**



Figura 1: Panel de control - Java

Se despliega el **Panel de Control de Java**, seleccionamos la pestaña **Seguridad**, y elegimos la opción **Editar lista de sitios**.

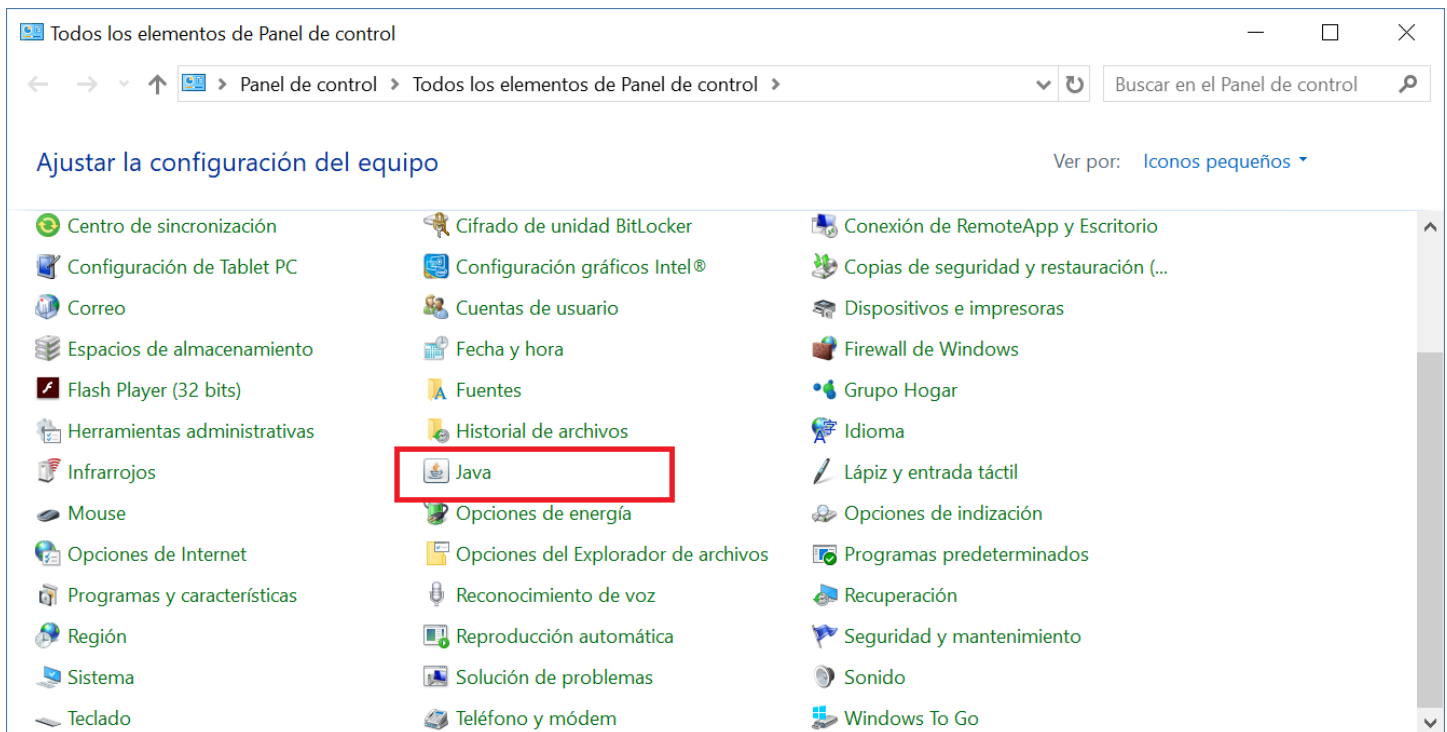

Figura 2: Seguridad – Editar lista de sitios

Como resultado de seleccionar “**Editar lista de sitios**”, observarás la ventana **Lista de excepciones de sitios**

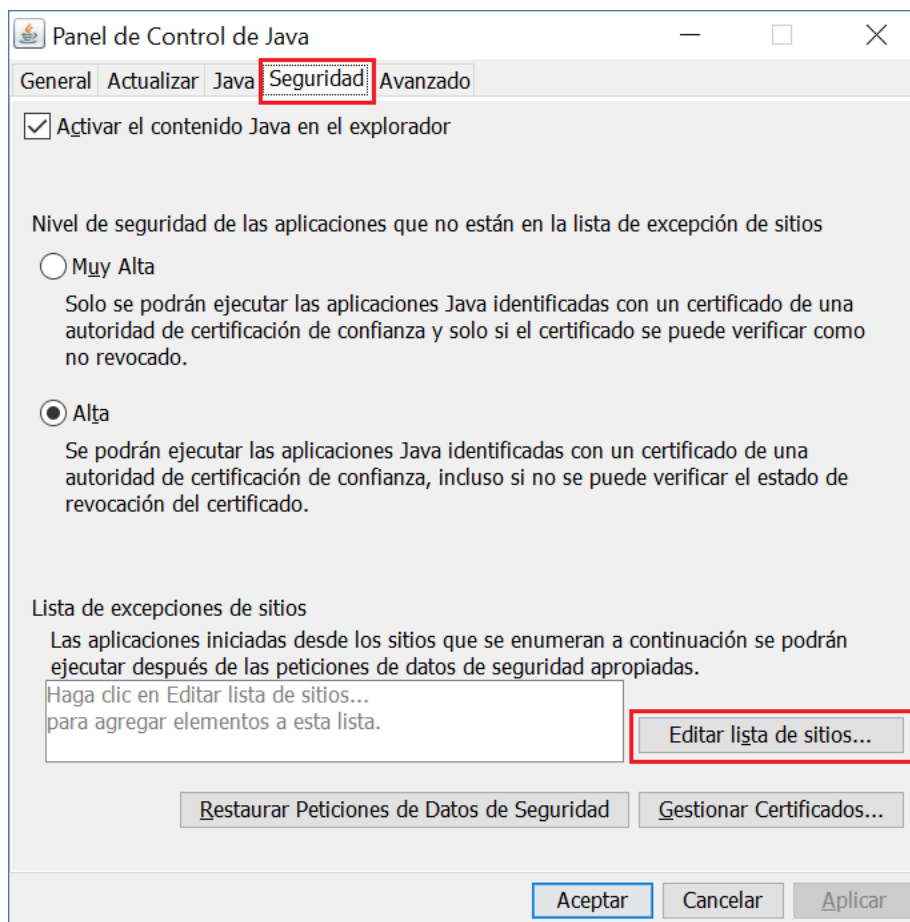

Figura 3: Lista de excepciones de sitios

Hacemos clic en **Agregar** en la ventana lista de excepciones de sitios y damos clic en el campo vacío denominado **Ubicación** para iniciar la captura de la siguiente url:

https://certificacion.gob.mx/firmElectUniv/

http://certificacion.gob.mx/firmElectUniv/

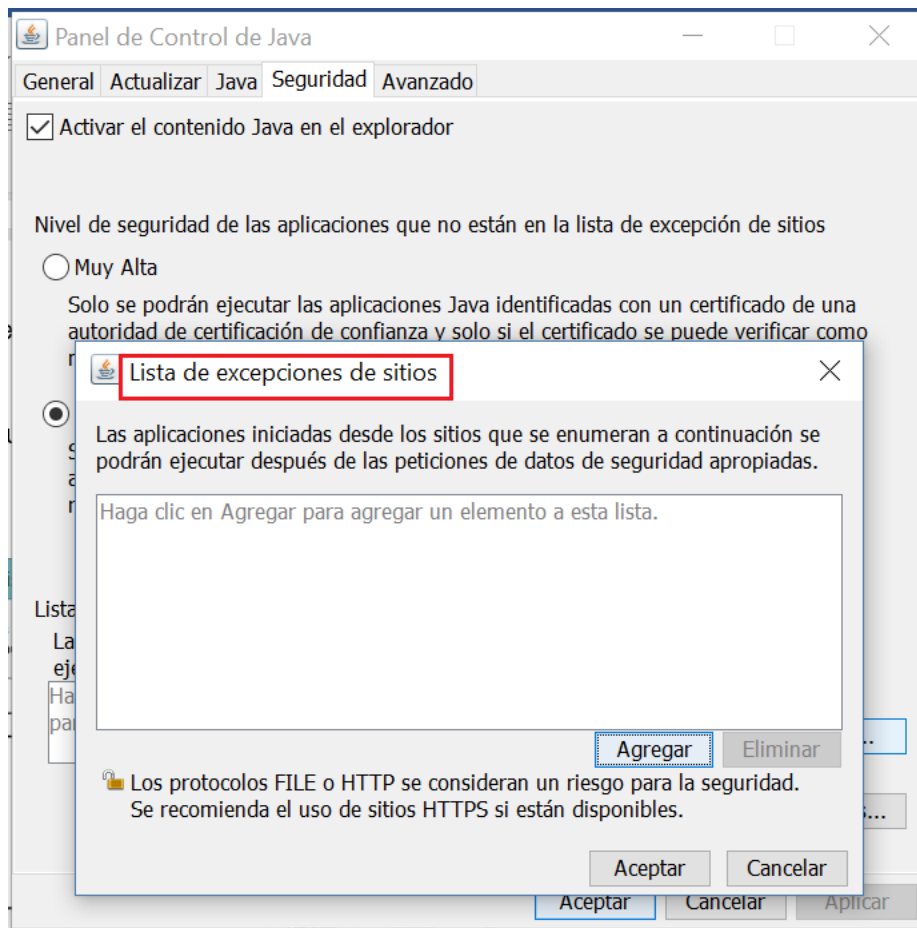
Finalmente, le damos **Aceptar**.



Figura 4: Lista de excepciones de sitios

Observaremos una ventana de **Advertencia de seguridad**, damos clic en el botón Continuar

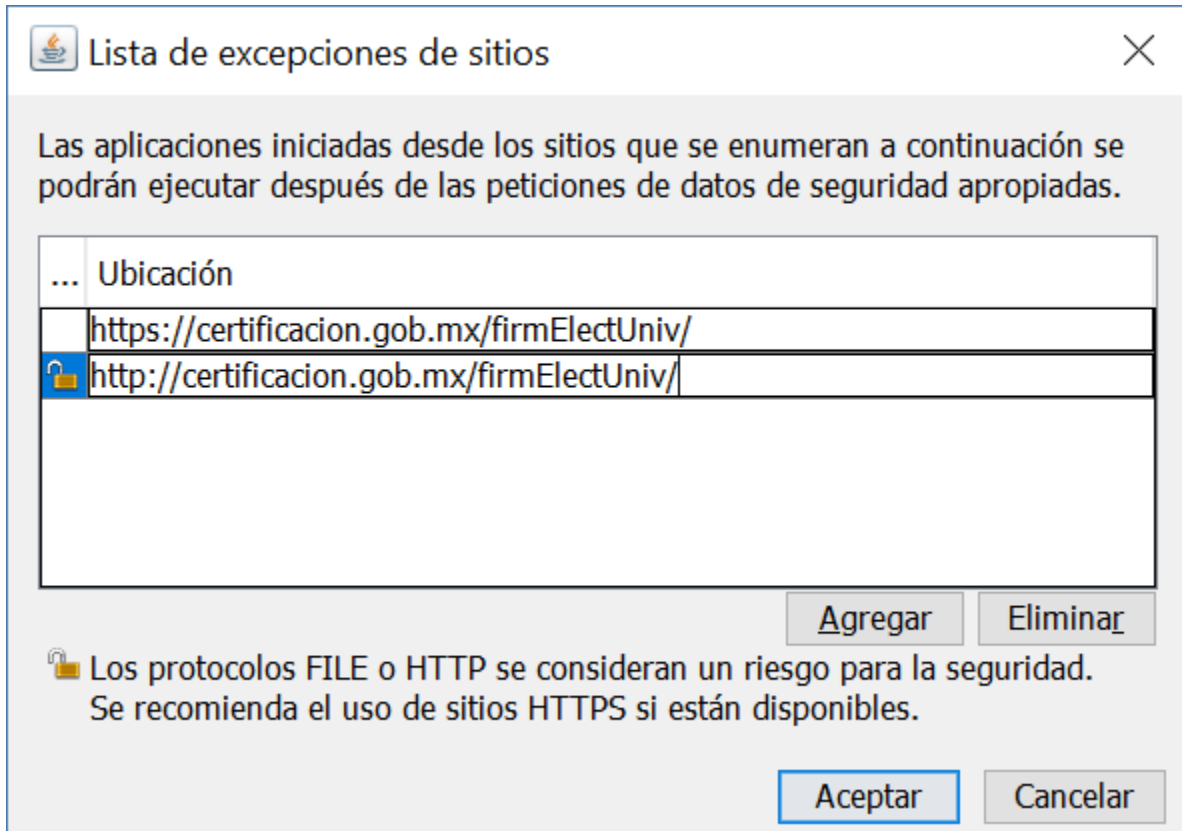

Figura 5: Advertencia de seguridad

Regresaremos a la ventana **Panel de Control de Java**, y daremos clic en **Aceptar** con lo que se finaliza la configuración para poder realizar el proceso de firma.

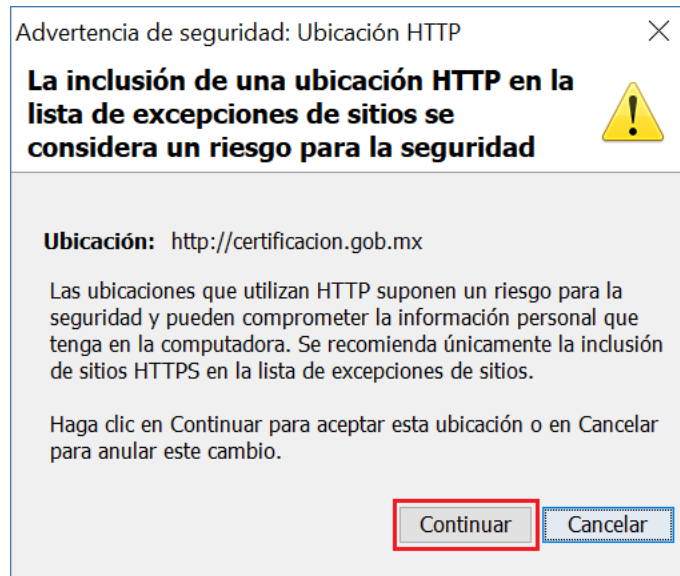

Figura 6: Panel de Control de Java - Final

Una vez realizada la configuración anterior, estaremos en condiciones de efectuar el proceso firma electrónica; al observar la ventana de **Advertencia de Seguridad**, acepta y da clic en Ejecutar.

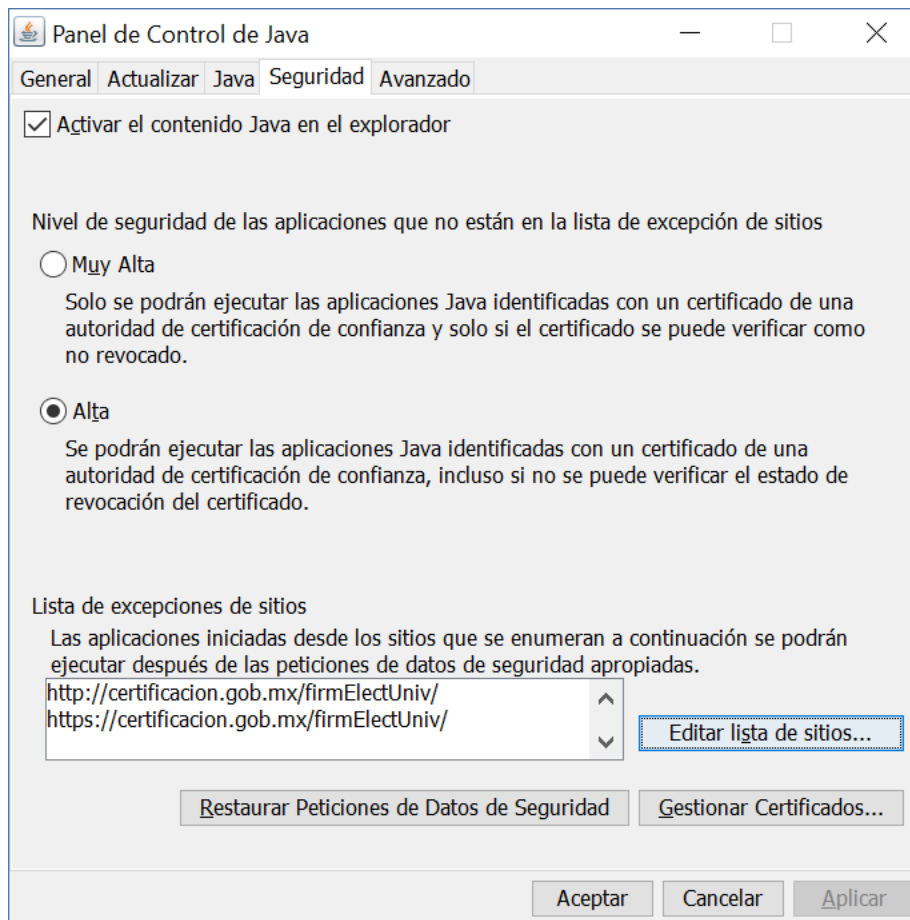
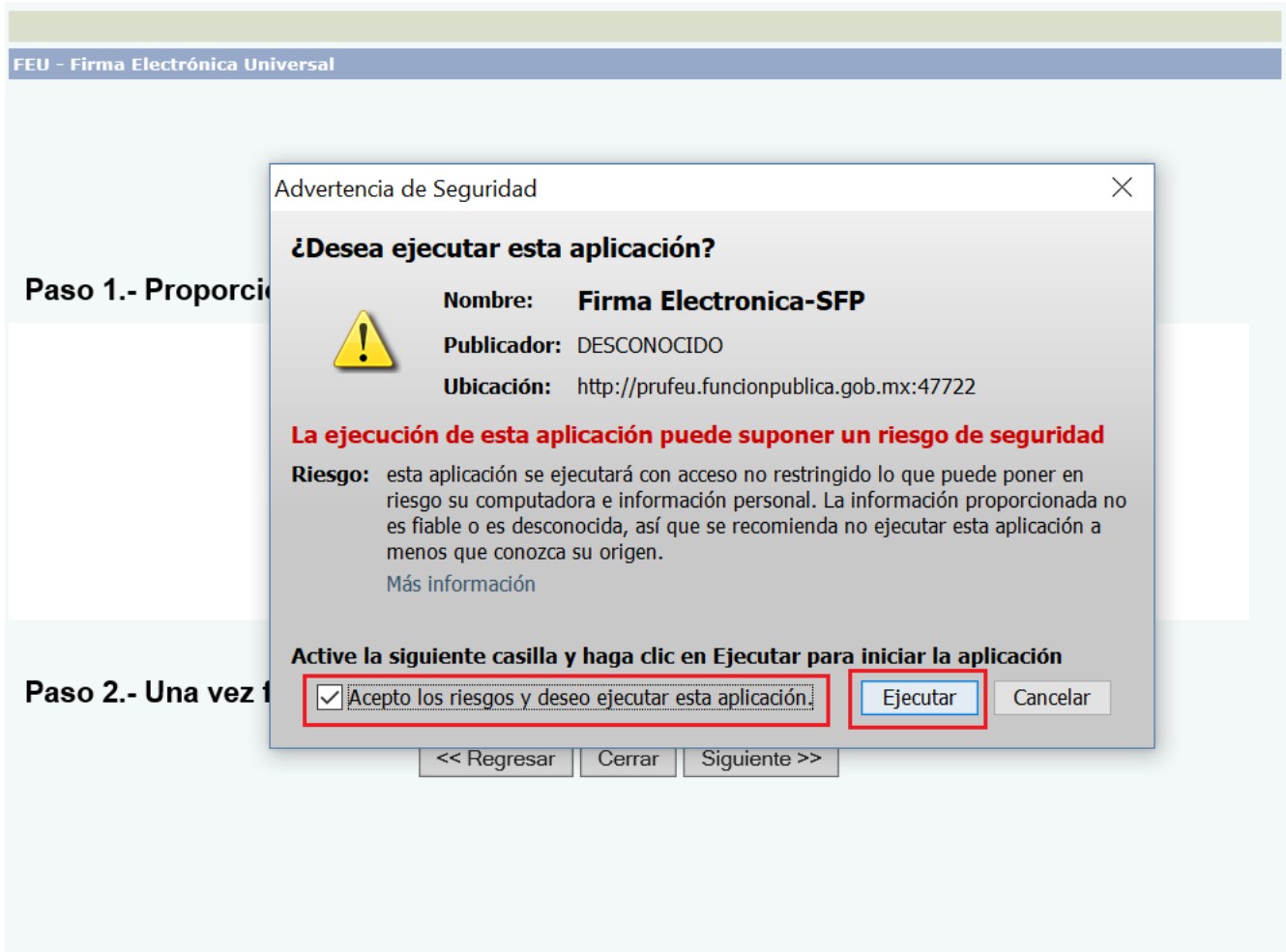

Figura 7: Advertencia de Seguridad